

ตอนที่ 1

สภาพทั่วไปของสถานศึกษา

1.1 ข้อมูลเกี่ยวกับสถานศึกษา

1.1.1 ประวัติของสถานศึกษา

วิทยาลัยการอาชีพสอยดาว สังกัดสำนัก งานคณะกรรมการการอาชีวศึกษา ประกาศจัดตั้งขึ้นเมื่อวันที่ 18 มิถุนายน 2540 ตั้งอยู่เลขที่ 112 หมู่ 4 ตำบลทรายขาว อำเภอสอยดาว จังหวัดจันทบุรี เนื้อที่ 64 ไร่ 1 งาน 86 ตารางวา เป็นที่ดินสาธารณประโยชน์ อนุมัติใช้ที่ดิน โดย กระทรวงมหาดไทย หนังสือที่ มท.071/9559 ลงวันที่ 25 มิถุนายน 2540

วิทยาลัยการอาชีพสอยดาว ได้ทำการจัดตั้งครั้งแรกโดยมี นายสมหวัง สุขจิต ผู้อำนวยการวิทยาลัยการอาชีพสอยดาว เป็นผู้ประสานงานการจัดตั้งสถานศึกษา มีอาคารเรียน สิ่งปลูกสร้างทั้งสิ้น 12 รายการใช้วงเงินบผูกพัน 2540 - 2551 เป็นเงินทั้งสิ้น 8,980,000 บาท เปิดทำการสอนในปีงบประมาณ 2541 ตามหลักสูตรประกาศนียบัตรวิชาชีพ (ปวช.) รับนักเรียนที่จบการศึกษามัธยมศึกษาตอนต้น (ม.3) มุ่งให้นักเรียนได้รับความรู้ ทักษะและประสบการณ์สามารถนำความรู้ที่ได้ ไปรับการศึกษาในระดับที่สูงขึ้นและนำไปประกอบอาชีพได้ ในปีการศึกษา 2543 เปิดรับนักเรียน นักศึกษา แผนกวิชาคอมพิวเตอร์ธุรกิจ แผนกวิชาช่างไฟฟ้า ปีการศึกษา 2544 เปิดรับนักศึกษาตามหลักสูตรวิชาชีพชั้นสูง (ปวส.) ประเภทวิชาบริหารธุรกิจ สาขาวิชาคอมพิวเตอร์ธุรกิจ รับจาก นักศึกษาจบหลักสูตรประกาศนียบัตรวิชาชีพ (ปวช.) และจากนักเรียนที่จบหลักสูตรมัธยมศึกษาตอนปลาย (ม.6)

วิทยาลัยการอาชีพสอยดาวได้กำหนดวัตถุประสงค์ในการจัดการศึกษาโดยสนองนโยบาย กระทรวงศึกษาธิการมุ่งเน้นให้มีการพัฒนาบุคลากรของสถานศึกษา อันประกอบไปด้วย ผู้บริหาร ครู เจ้าหน้าที่ นักเรียน และนักศึกษา ทุกคนสามารถพัฒนาการเรียนการสอนให้เกิดประสิทธิภาพทางด้านหลักสูตร ทั้งด้านการสอนในรูปแบบต่าง ๆ มุ่งเน้นให้ผู้เรียนสำเร็จการศึกษาสามารถออกไปประกอบอาชีพได้ ทั้งภาครัฐและเอกชน มีความเชื่อมั่นในตนเองในวิชาชีพนอกจากนี้ยังมุ่งเน้นพัฒนาสภาพแวดล้อมให้มีบรรยากาศที่เหมาะสมกับการเรียน การสอน โดยจัดภูมิทัศน์ให้สวยงาม รมรื่นปรับแต่งห้องเรียนให้น่าเรียน อีกทั้งยังจัดให้มีการบริการ และกิจกรรม ต่างๆ ร่วมกับชุมชนและท้องถิ่นเพื่อให้การส่งเสริมและสนับสนุนการจัดการของสถานศึกษาให้บรรลุเป้าหมาย

1.1.2 ขนาดและที่ตั้ง

ชื่อสถานศึกษา วิทยาลัยการอาชีพสอยดาว

ชื่อภาษาอังกฤษ Soidao industrial Community Education College

ที่ตั้งสถานศึกษา เลขที่ 112 หมู่ที่ 4 ตำบลทรายขาว อำเภอสอยดาว จังหวัดจันทบุรี รหัส 22180

โทรศัพท์ โทร. 039-393915

โทรสาร โทร. 039-393915

เนื้อที่ของสถานศึกษา 64 ไร่ 1 งาน 86 ตารางวา

มีอาคาร รวมทั้งสิ้น 11 หลัง

| | | | |
|--|-------|---|--|
| 1. อาคารอำนวยการชั่วคราว ชั้นเดียว | จำนวน | 1 | หลัง (ห้องกิจกรรมนักเรียน นักศึกษา) |
| 2. อาคารเรียนชั่วคราว 10 ห้องเรียน ชั้นเดียว | จำนวน | 1 | หลัง (บ้านพักครู) |
| 3. อาคารโรงฝึกงานชั่วคราว ชั้นเดียว | จำนวน | 1 | หลัง (แผนกเทคนิคพื้นฐาน) |
| 4. อาคารโรงอาหาร หอประชุมชั่วคราว | จำนวน | 1 | หลัง |
| 5. บ้านพักผู้บริหาร 7-8 ชั่วคราว ชั้นเดียว | จำนวน | 1 | หลัง |
| 6. บ้านพักผู้บริหาร 4 ยูนิต ชั่วคราว ชั้นเดียว | จำนวน | 1 | หลัง |
| 7. ห้องน้ำ ห้องส้วมชั่วคราว | จำนวน | 1 | หลัง (หลังโรงอาหาร) |
| 8. ห้องน้ำ ห้องส้วมชั่วคราว | จำนวน | 1 | หลัง (ข้างแผนกเทคนิคพื้นฐาน) |
| 9. การติดตั้งระบบไฟฟ้า | จำนวน | 1 | ระบบ |
| 10. ถนนคอนกรีตเสริมเหล็ก | จำนวน | 1 | รายการ |
| 11. ห้องน้ำห้องส้วม | จำนวน | 1 | หลัง |
| 12. อาคารเรียนและปฏิบัติงาน | จำนวน | 1 | หลัง (ตึกอำนวยการ) |
| 13. อาคารเรียนและปฏิบัติงาน | จำนวน | 1 | หลัง (แผนกช่างไฟฟ้ากำลังและแผนกช่างยนต์) |
| 14. พื้นอีพอดซี | จำนวน | 1 | รายการ |
| 15. กันห้องอาคารฝึกงาน | จำนวน | 1 | ห้อง |
| 16. เสาธงสูง 18 เมตร | จำนวน | 1 | เสา |
| 17. ลานเอนกประสงค์ | จำนวน | 1 | ลาน |
| 18. ระบบประปา | จำนวน | 1 | ระบบ |
| 19. ระบบไฟฟ้า | จำนวน | 1 | ระบบ |
| 20. ทางเดินเท้า | จำนวน | 1 | รายการ |
| 21. สนามฟุตบอล | จำนวน | 1 | สนาม |
| 22. รั้ว | จำนวน | 1 | รั้ว |
| 23. อาคารศูนย์บ่มเพาะ | จำนวน | 1 | อาคาร |
| 24. ทางเดินเท้า (Walk way) | จำนวน | 1 | รายการ |
| 25. โรงจอดรถ | จำนวน | 1 | รายการ |

1.1.3 สภาพชุมชน เศรษฐกิจ สังคม

วิทยาลัยการอาชีพสอยดาวตั้งอยู่ในเขตอำเภอสอยดาว เป็นอำเภอซึ่งแยกพื้นที่จากอำเภอโป่งน้ำร้อน จังหวัดจันทบุรี เมื่อปี 2531 ยกฐานะเป็นอำเภอเมื่อปี 2535 มีพื้นที่ 770.948 ตารางกิโลเมตร มีประชากรทั้งสิ้น 52,049 คน ประชากรส่วนใหญ่อพยพมาจาก ภาคกลาง ร้อยละ 20 ภาคอีสาน ร้อยละ 50 ภาคเหนือ ร้อยละ 10 นอกนั้นเป็นคนพื้นบ้านที่ตั้งถิ่นฐานอยู่เดิม ร้อยละ 20 ภาษาที่ใช้ภาษาไทยกลาง ภาษาอีสาน ภาษาเขมร ซึ่งเป็นชุมชนเกษตร อาชีพของประชากรส่วนใหญ่ปลูกพืชสวน เช่น ลำไย ข้าวโพด มะขามหวาน มันสำปะหลัง และอ้อย

1.1.4 งบประมาณ จำนวนทั้งสิ้น 15,738,026.94 บาท ดังรายละเอียดต่อไปนี้

ตารางที่ 1.1 งบดำเนินการ งบประมาณ ประจำปีการศึกษา 2559

| รายการ | จำนวนเงิน (บาท) |
|--|----------------------|
| 1. งบบุคลากร (เงินเดือน, เงินวิทยฐานะ, เงินประจำตำแหน่ง, ค่าตอบแทนรายเดือน ข้าราชการ, ค่าตอบแทนพนักงานราชการ) | 1,961,219 |
| 2. งบดำเนินงาน (ค่าตอบแทน, ค่าใช้สอย, ค่าวัสดุ) | 3,330,928.82 |
| 3. งบลงทุน (ค่าครุภัณฑ์, ค่าสิ่งก่อสร้าง) | 3,463,978 |
| 4. งบรายจ่ายอื่น (โครงการส่งเสริมคุณธรรมจริยธรรม, โครงการเสริมสร้างสถานศึกษาขนาดเล็ก ให้ได้มาตรฐาน, โครงการลดปัญหาการออกกลางคันของผู้เรียนอาชีวศึกษา, โครงการศูนย์ซ่อมสร้างชุมชน) | 2,660,487.39 |
| 5. งบเงินอุดหนุน (โครงการสนับสนุนการจัดการศึกษาโดยไม่เสียค่าใช้จ่าย) | 4,321,413.73 |
| รวมทั้งสิ้น | 15,738,026.94 |

หมายเหตุ ข้อมูลจากงานแผนงานและงบประมาณ

1.2 สภาพปัจจุบันของสถานศึกษา

วิทยาลัยการอาชีพสอยดาว ได้จัดการเรียนการสอนตามหลักสูตรประกาศนียบัตรวิชาชีพ พ.ศ. 2556 ปรับปรุง พ.ศ. 2557 และหลักสูตรประกาศนียบัตรวิชาชีพชั้นสูง พ.ศ. 2557 จำนวน 2 ระดับคือ ประกาศนียบัตรวิชาชีพ (ปวช.) ระดับประกาศนียบัตรวิชาชีพชั้นสูง (ปวส.) เปิดสอน 2 ประเภทวิชา ได้แก่ ประเภทวิชาช่างอุตสาหกรรม และประเภทวิชาพาณิชยกรรม/บริหารธุรกิจ รายละเอียดสภาพปัจจุบันของสถานศึกษามีดังนี้

1.2.1 จำนวนผู้เรียน ประจำปีการศึกษา 2559

ดังแสดงในตารางที่ 1.2 ถึง ตารางที่ 1.5

ตารางที่ 1.2 จำนวนผู้เรียนจำแนกตามระดับชั้น หลักสูตร เพศ

จำนวนนักเรียน นักศึกษา ประจำปีการศึกษา 2559

| ระดับชั้น | หลักสูตร | | รวม | | |
|----------------|----------|------|-----|------|---------|
| | ปกติ | | | | |
| | ชาย | หญิง | ชาย | หญิง | ทั้งหมด |
| ปวช. 1 | 105 | 45 | 105 | 45 | 150 |
| ปวช. 2 | 89 | 43 | 89 | 43 | 132 |
| ปวช. 3 | 136 | 55 | 136 | 55 | 191 |
| รวมระดับ ปวช. | 330 | 143 | 330 | 143 | 473 |
| ปวส.1 ปกติ | 28 | 38 | 28 | 38 | 66 |
| ปวส.1 ทวิภาคี | 34 | 17 | 34 | 17 | 51 |
| ปวส.2 ทวิภาคี | 29 | 2 | 29 | 2 | 31 |
| เทียบโอน ปวส.2 | 2 | 1 | 2 | 1 | 3 |
| รวมระดับปวส. | 93 | 58 | 93 | 58 | 151 |
| รวมทั้งหมด | 423 | 201 | 423 | 201 | 624 |

หมายเหตุ ข้อมูลจากงานทะเบียน

ตารางที่ 1.3 จำนวนบุคลากรสนับสนุนการเรียนการสอนจำแนกตามงาน สถานภาพ เพศ วุฒิการศึกษา

| งานตามโครงสร้างบริหารสถานศึกษา | จำนวน (คน) | สถานภาพ | | | เพศ | | วุฒิการศึกษา | | | | |
|--------------------------------|---------------|-----------|---------------|-----------------|-----|------|------------------|-------------|----------------|-----------|---------------|
| | | ข้าราชการ | พนักงานราชการ | ลูกจ้างชั่วคราว | ชาย | หญิง | ม.ต้นหรือต่ำกว่า | ม.ปลาย/ปวช. | ปวส./อนุปริญญา | ปริญญาตรี | สูงกว่า ป.ตรี |
| ผู้บริหาร | 3 | 3 | - | - | 1 | 2 | - | - | - | - | 3 |
| ครู | 10 | 10 | - | - | 7 | 3 | - | - | - | 10 | - |
| พนักงานราชการ | 8 | - | 8 | - | 5 | 3 | - | - | - | 6 | 2 |
| ครูพิเศษสอน | 7 | - | - | 7 | 6 | 1 | - | - | - | 7 | - |
| เจ้าหน้าที่ | 12 | - | - | 12 | 1 | 11 | - | - | 10 | 2 | - |
| นักการ | 3 | - | - | 3 | 2 | 1 | 3 | - | - | - | - |
| พนักงานขับรถ | 1 | - | - | 1 | 1 | - | 1 | - | - | - | - |
| ยาม | 1 | - | - | 1 | 1 | - | 1 | - | - | - | - |
| รวมทั้งหมด | 45 | 13 | 8 | 24 | 24 | 14 | 5 | - | 10 | 25 | 5 |

หมายเหตุ ข้อมูลจากงานบุคลากร

ตารางที่ 1.4 จำนวนผู้บริหารและครูจำแนกตามสถานภาพ เพศ วุฒิการศึกษา ตำแหน่ง

| ผู้บริหาร/แผนกวิชา | จำนวน (คน) | สถานภาพ | | | เพศ | | วุฒิการศึกษา | | | | ตำแหน่งผู้บริหาร/ครู | | | |
|---------------------------|---------------|-----------|----------|-----------|-----------|-----------|--------------|----------|-----------|----------|----------------------|----------|---------------|-----------|
| | | ข้าราชการ | พนักงานฯ | อัตราจ้าง | ชาย | หญิง | ป.เอก | ป.โท | ป.ตรี | ต่ำกว่า | ครูผู้ช่วย | ชำนาญการ | ชำนาญการพิเศษ | เชี่ยวชาญ |
| ผู้บริหาร | 3 | 3 | - | - | 1 | 2 | - | 3 | - | - | - | - | - | - |
| แผนกวิชาการบัญชี | 5 | 1 | 4 | - | - | 5 | - | 1 | 4 | - | 1 | - | - | - |
| แผนกวิชาช่างยนต์ | 5 | 1 | 1 | 3 | 5 | - | - | - | 5 | - | 1 | - | - | - |
| แผนกวิชาช่างไฟฟ้า | 4 | 1 | 1 | 2 | 4 | - | - | - | 4 | - | 1 | - | - | - |
| แผนกวิชาคอมพิวเตอร์ธุรกิจ | 4 | 2 | 1 | 1 | 1 | 3 | - | 1 | 3 | - | 1 | - | - | - |
| แผนกวิชาสามัญ สัมพันธ์ | 4 | 3 | 1 | - | 3 | 1 | - | - | 4 | - | 1 | - | - | - |
| แผนกวิชาเทคนิคพื้นฐาน | 2 | 1 | - | 1 | 2 | - | - | - | 2 | - | - | - | - | - |
| รวมทั้งหมด | 27 | 12 | 8 | 7 | 16 | 11 | - | 5 | 22 | - | 5 | - | - | - |

หมายเหตุ ข้อมูลจากงานบุคลากร

ตารางที่ 1.5 จำนวนบุคลากรสนับสนุนการเรียนการสอนจำแนกตามงาน สถานภาพ เพศ วุฒิการศึกษา

| งานตามโครงสร้างบริหารสถานศึกษา | จำนวน (คน) | สถานภาพ | | | เพศ | | วุฒิการศึกษา | | | | |
|--------------------------------|---------------|-----------|---------------|-----------------|-----------|-----------|------------------|-------------|----------------|-----------|---------------|
| | | ข้าราชการ | พนักงานราชการ | ลูกจ้างชั่วคราว | ชาย | หญิง | ม.ต้นหรือต่ำกว่า | ม.ปลาย/ปวช. | ปวส./อนุปริญญา | ปริญญาตรี | สูงกว่า ป.ตรี |
| ผู้บริหาร | 3 | 3 | - | - | 1 | 2 | - | - | - | - | 3 |
| ครู | 10 | 10 | - | - | 7 | 3 | - | - | - | 10 | - |
| พนักงานราชการ | 8 | - | 8 | - | 3 | 5 | - | - | - | 6 | 2 |
| ครูพิเศษสอน | 7 | - | - | 7 | 6 | 1 | - | - | - | 7 | - |
| เจ้าหน้าที่ | 12 | - | - | 12 | 1 | 11 | - | - | 10 | 2 | - |
| นักการ | 3 | - | - | 3 | 2 | 1 | 3 | - | - | - | - |
| พนักงานขับรถ | 1 | - | - | 1 | 1 | - | 1 | - | - | - | - |
| ยาม | 1 | - | - | 1 | 1 | - | 1 | - | - | - | - |
| รวมทั้งหมด | 45 | 13 | 8 | 24 | 22 | 23 | 5 | - | 10 | 25 | 5 |

หมายเหตุ ข้อมูลจากงานบุคลากร

1.3 เกียรติประวัติของสถานศึกษา

ปีการศึกษา 2558

1. สำนักงานคณะกรรมการการอาชีวศึกษา มอบเกียรติบัตรฉบับนี้ไว้เพื่อแสดงว่า วิทยาลัยการอาชีพสอยดาว ได้รับรางวัล ชมเชย ระดับเหรียญเงิน ประเภทที่ 2 สิ่งประดิษฐ์เพื่อการประกอบอาชีพ ชื่อผลงาน อุปกรณ์ตัดก้อนเลือดหมูและเต้าหู้
2. สำนักงานคณะกรรมการการอาชีวศึกษา มอบเกียรติบัตรฉบับนี้ไว้เพื่อแสดงว่า วิทยาลัยการอาชีพสอยดาว ได้รับรางวัล ชมเชย ระดับเหรียญทองแดง ประเภทที่ 11 สิ่งประดิษฐ์เพื่ออำนวยความสะดวกสำหรับผู้สูงอายุ ชื่อผลงาน อุปกรณ์ยึดเอ็นร้อยหวาย
3. นายนิรุทธิ์ การภักดี ตำแหน่งครูผู้ช่วย ได้รับการเชิดชูเกียรติ “หนึ่งแสนครูดี” จากคุรุสภา
4. นายภูมิศักดิ์ โคนชัยภูมิ ตำแหน่งครูพิเศษสอน ได้รับการเชิดชูเกียรติ “หนึ่งแสนครูดี” จากคุรุสภา

ปีการศึกษา 2559

1. วิทยาลัยการอาชีพสอยดาว ได้รับเกียรติบัตรจากสำนักงานคณะกรรมการการอาชีวศึกษา เพื่อแสดงว่า วิทยาลัยการอาชีพสอยดาว ได้ดำเนินงานได้ครบถ้วนตามภารกิจของโครงการสร้างเสริมคุณภาพสถานศึกษาขนาดเล็ก ให้ได้มาตรฐานอาชีวศึกษา ณ วันที่ 21 กันยายน 2559
2. วิทยาลัยการอาชีพสอยดาว ได้รับรางวัลรองชนะเลิศ อันดับที่ 2 ระดับชั้น ประกาศนียบัตรวิชาชีพ (ปวช.) ในการประกวดโครงงานวิทยาศาสตร์ อาชีวศึกษา - เอสโซ่ ระดับ อาชีวศึกษาจังหวัดจันทบุรี ประจำปีการศึกษา 2559
3. สำนักงานคณะกรรมการการอาชีวศึกษา มอบเกียรติบัตรฉบับนี้ไว้เพื่อแสดงว่า วิทยาลัยการอาชีพสอยดาว ได้รับรางวัล ชมเชย ระดับเหรียญทองแดง ประเภทที่ 6 สิ่งประดิษฐ์ด้านการแพทย์และชีวอนามัย ชื่อผลงาน อุปกรณ์ยึดเอ็นร้อยหวาย
4. นางสาวสุภารัตน์ วรรณวงษ์ นักเรียนระดับชั้น ปวช.1 แผนกวิชาการบัญชี ได้รับรางวัล รองชนะเลิศ อันดับ 1 ทักษะพิมพ์ดีดไทยด้วยคอมพิวเตอร์ ในการแข่งขันทักษะวิชาชีพและการแข่งขันทักษะพื้นฐาน ระดับจังหวัด จันทบุรี ประจำปีการศึกษา 2559
5. นายชยานันต์ เจริญนอก นักศึกษาระดับชั้น ปวส.1 แผนกวิชาไฟฟ้ากำลัง ได้รับรางวัล รองชนะเลิศอันดับ 1 ทักษะการออกแบบระบบไฟฟ้าและเขียนแบบไฟฟ้าด้วยคอมพิวเตอร์ ในการแข่งขันทักษะวิชาชีพและการแข่งขันทักษะพื้นฐาน ระดับจังหวัดจันทบุรี ประจำปีการศึกษา 2559
6. นางสาวเกศรา ศรีราตี นักศึกษาระดับชั้น ปวส.1 แผนกวิชาไฟฟ้ากำลัง ได้รับรางวัล รองชนะเลิศอันดับ 1 ทักษะการออกแบบระบบไฟฟ้าและเขียนแบบไฟฟ้าด้วยคอมพิวเตอร์ ในการแข่งขันทักษะวิชาชีพและการแข่งขันทักษะพื้นฐาน ระดับจังหวัดจันทบุรี ประจำปีการศึกษา 2559
7. นายธีรภูมิ ไทรย้อย นักศึกษาระดับชั้น ปวส.1 แผนกวิชาไฟฟ้ากำลัง ได้รับรางวัล รองชนะเลิศอันดับ 1 ทักษะการออกแบบระบบไฟฟ้าและเขียนแบบไฟฟ้าด้วยคอมพิวเตอร์ ในการแข่งขันทักษะวิชาชีพและการแข่งขันทักษะพื้นฐาน ระดับจังหวัดจันทบุรี ประจำปีการศึกษา 2559

8. นางสาวรุจิรา กมลจักร นักศึกษาระดับชั้น ปวส.1 แผนกวิชาการบัญชี ได้รับรางวัล ชมเชย ทักษะโปรแกรมสำเร็จรูปเพื่องานบัญชี ในการแข่งขันทักษะวิชาชีพและการแข่งขันทักษะพื้นฐาน ระดับจังหวัดจันทบุรี ประจำปีการศึกษา 2559

9. นางสาวเมขลา แก้วขอนแก่น นักศึกษาระดับชั้น ปวส.1 แผนกวิชาการบัญชี ได้รับรางวัล ชมเชย ทักษะโปรแกรมสำเร็จรูปเพื่องานบัญชี ในการแข่งขันทักษะวิชาชีพและการแข่งขันทักษะพื้นฐาน ระดับจังหวัดจันทบุรี ประจำปีการศึกษา 2559

10.นางสาวหทัยชนก สายขุนทด นักเรียนระดับชั้น ปวช.3 แผนกวิชาการบัญชี ได้รับรางวัล ชมเชย ทักษะการใช้คอมพิวเตอร์ในงานบัญชี ในการแข่งขันทักษะวิชาชีพและการแข่งขันทักษะพื้นฐาน ระดับจังหวัดจันทบุรี ประจำปีการศึกษา 2559

11.นางสาวเพ็ญภา ปะการะโก นักเรียนระดับชั้น ปวช.3 แผนกวิชาการบัญชี ได้รับรางวัล ชมเชย ทักษะการใช้คอมพิวเตอร์ในงานบัญชี ในการแข่งขันทักษะวิชาชีพและการแข่งขันทักษะพื้นฐาน ระดับจังหวัดจันทบุรี ประจำปีการศึกษา 2559

12.นายนรากร วาปีโก นักเรียนระดับชั้น ปวช.3 แผนกวิชาช่างยนต์ ได้รับรางวัล ชมเชย ทักษะเครื่องยนต์เล็กและจักรยานยนต์ ในการแข่งขันทักษะวิชาชีพและการแข่งขันทักษะพื้นฐาน ระดับจังหวัดจันทบุรี ประจำปีการศึกษา 2559

1.4 ความสำเร็จตามเป้าหมายของแผนพัฒนาคุณภาพการจัดการศึกษา

เป้าหมายและยุทธศาสตร์ในการดำเนินการ ของวิทยาลัยการอาชีพสอยดาว ปี 2556-2559 เป็นไปตามเป้าหมายที่สำนักงานคณะกรรมการการอาชีวศึกษากำหนดดังนี้

1. เป้าหมายด้านปริมาณ

กลยุทธ์ที่ 1 เรียนได้ทุกสาขา ทุกที่ ทุกเวลา

กลยุทธ์ที่ 2 มีรายได้ระหว่างเรียน เรียนฟรี มีทุน มีงานทำ

กลยุทธ์ที่ 3 ประสิทธิภาพมีคุณค่านำมาเพิ่มมูลค่าได้

กลยุทธ์ที่ 4 ปรับแต่งหลักสูตรใหม่ให้สอดคล้องกับโครงสร้างเศรษฐกิจที่สมดุลและแข่งขันได้

2. เป้าหมายด้านคุณภาพ

กลยุทธ์ที่ 1 ปรับวิธีเรียน เปลี่ยนวิธีสอน ปฏิรูปวิธีสอบ

กลยุทธ์ที่ 2 มาตรฐานที่ดี มีคุณภาพ (School – based/Province/Cluster)

กลยุทธ์ที่ 3 สร้างระบบเครือข่ายและการมีส่วนร่วมในการจัดการอาชีวศึกษา

กลยุทธ์ที่ 4 การจัดการฐานความรู้อาชีวศึกษา(KM)

กลยุทธ์ที่ 5 ประกันผลผลิต ผลิตภัณฑ์ และงานบริการอาชีวศึกษา

3. เป้าหมายด้านบริการสังคม

กลยุทธ์ที่ 1 พัฒนาอาชีพแบบบูรณาการเพื่อแก้ปัญหาความยากจน

กลยุทธ์ที่ 2 เพิ่มมูลค่าเกษตรกร

กลยุทธ์ที่ 3 ต่อยอด OTOP

กลยุทธ์ที่ 4 อาชีวะสีเขียว

กลยุทธ์ที่ 5 อาชีวะร่วมพลัง

4. เป้าหมายด้านการสร้างผู้ประกอบการรุ่นใหม่

กลยุทธ์ที่ 1 สร้างเครือข่ายและพัฒนาผู้ประกอบการรายใหม่

กลยุทธ์ที่ 2 สร้างช่องทางการเข้าถึงแหล่งทุนและองค์ความรู้ทางธุรกิจ

กลยุทธ์ที่ 3 One college One Company

1.5 ระบบโครงสร้างการบริหาร

เพื่อให้การบริหารจัดการศึกษาของสถานศึกษาเป็นไปอย่างมีประสิทธิภาพ บุคลากรได้ร่วมคิด ร่วมทำ ร่วมประเมินผล ร่วมปรับปรุง จึงกระจายอำนาจการบริหารงานภายในสถานศึกษาตามโครงสร้างการบริหารงานดังนี้

แผนภูมิโครงสร้างการบริหารสถานศึกษา

สังกัดสำนักงานคณะกรรมการการอาชีวศึกษา

ของวิทยาลัยการอาชีพสอยดาว

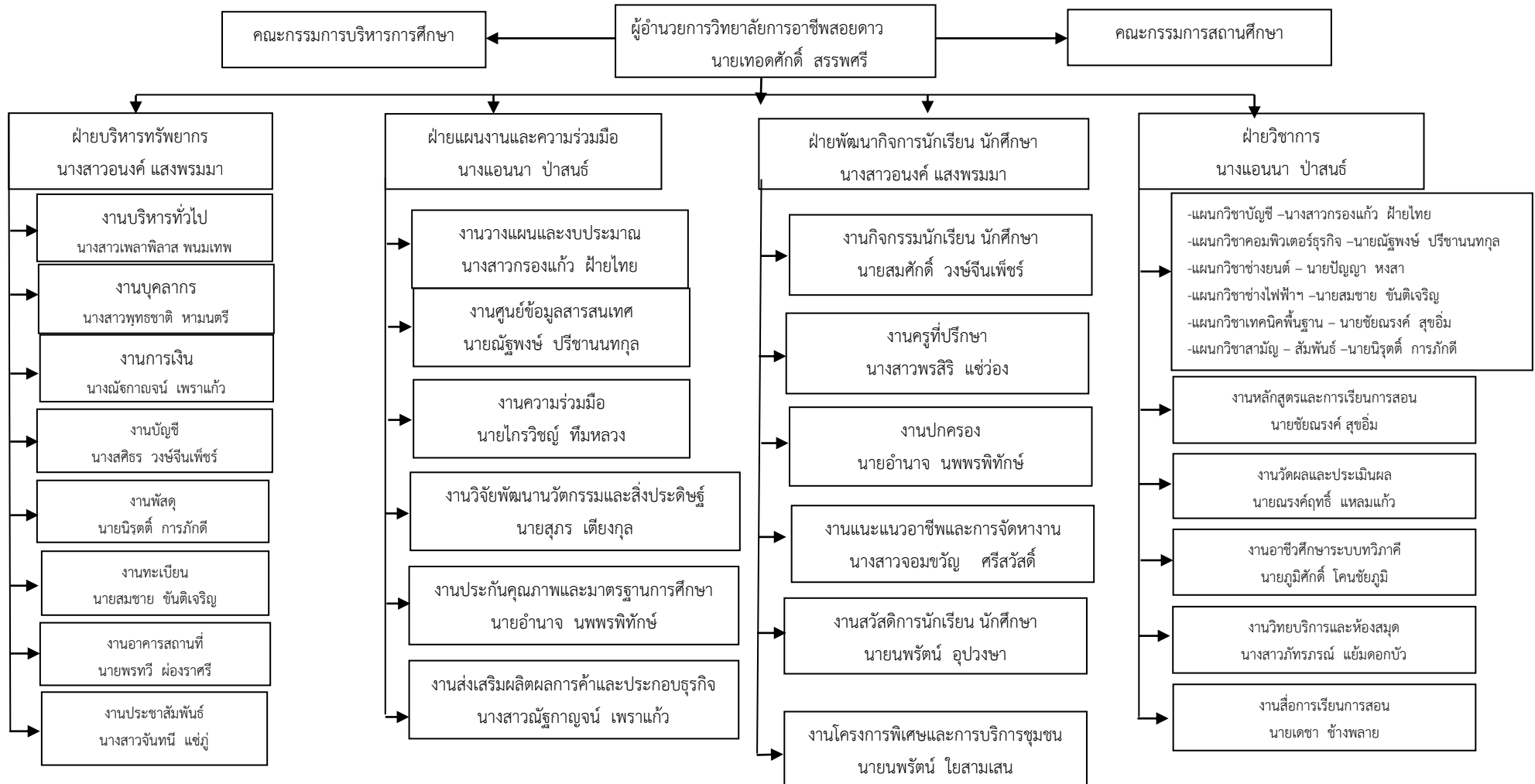

1.6 ความสำเร็จตามเป้าหมายของแผนบริหารความเสี่ยง

เป้าหมายความสำเร็จในการการบริหารความเสี่ยงตามแผนบริหารความเสี่ยง ประจำปีการศึกษา 2559

| ด้าน | เป้าหมายความสำเร็จ |
|--|---------------------------------------|
| 1.6.1 ความเสี่ยงด้านความปลอดภัย ของผู้เรียน ครู และบุคลากรภายในสถานศึกษา | มีความปลอดภัย ร้อยละ 100 |
| 1.6.2 ความเสี่ยงด้านการทะเลาะวิวาท | ปลอดการทะเลาะวิวาทในสถานศึกษา |
| 1.6.3 ความเสี่ยงด้านสิ่งเสพติด | ลดสิ่งเสพติดในสถานศึกษา |
| 1.6.4 ความเสี่ยงด้านสังคม เช่น การตั้งครรภ์ ก่อนวัยอันควร | ลดปัญหาความเสี่ยงด้านสังคมในสถานศึกษา |
| 1.6.5 ความเสี่ยงด้านการพนันและการมั่วสุม | ปลอดการพนัน/การมั่วสุม |

หมายเหตุ ข้อมูลจากกรองผู้อำนวยการฝ่ายพัฒนาฯ